

TOP OF STUBAI
★★★★
Alpensporthotel
MUTTERBERG
NEUSTIFT IM STUBAITAL



WINTER 2018/2019

Direkt an der Talstation
der Stubaier Gletscherbahn



HOTEL MUTTERBERG – TOP OF STUBAI

Das Alpensporthotel Mutterberg liegt auf 1.730 m Seehöhe, am Fuße des Stubaier Gletschers, umrahmt von der atemberaubenden Kulisse der schneebedeckten Bergwelt. Aber nicht nur die Lage – wenige Meter neben der Gletscherbahn-Talstation – wird Sie begeistern. Unser gesamtes Team ist immer darum bemüht, dass Ihr Aufenthalt, bei uns im Alpensporthotel, so angenehm wie möglich ist und Ihnen in bester Erinnerung bleibt.

- Ideale Lage, nur ein paar Schritte zu den Talstationen der Stubaier Gletscherbahn: Talstation Gamsgarten 200 m oberhalb des Hotels (Haus 1), Talstation der 3S Eisgratbahn ca. 300 – 350 m unterhalb des Hotels (Haus 2)
- 95 Zimmer in versch. Kategorien, mit Komfortbetten, größtenteils mit Balkon
- Frühstücksbuffet, Nachmittags-Jause, 5-Gänge-Wahlmenü oder Themenbuffet, Galadiner
- À-la-carte-Restaurant, Après-Ski-Schirmbar, Schneebar, Mutterberger Stadl (Disco), Hotelbar und Kaminhalle, Seminarraum, Aufenthaltsraum/Spielzimmer für Kids & Teens und Erwachsene
- Kleiner aber feiner Wellnessbereich, inklusive Fitnessraum

PREISE WINTER 2018/2019

ZIMMER

pro Person und Nacht, inkl. Halbpension, exklusive Ortstaxe

1 – 3 NÄCHTE

Zeitraum	MANSARDEN Kat. B (DZ) ab 2 Pers.	BALKONZIMMER Kat. A (DZ) ab 2 Pers.	EINZEL Kat. A	SUPERIOR (DZ) ab 2 Pers.
ca. 05.10.18 – 26.10.18	€ 89,00	€ 99,00	€ 99,00	€ 112,00
26.10.18 – 21.12.18	€ 107,00	€ 123,00	€ 123,00	€ 136,00
06.01.19 – 25.01.19	€ 94,00	€ 109,00	€ 109,00	€ 126,00
25.01.19 – 01.03.19	€ 107,00	€ 123,00	€ 123,00	€ 136,00
10.03.19 – 12.04.19	€ 107,00	€ 123,00	€ 123,00	€ 136,00
28.04.19 – 05.05.19	€ 90,00	€ 105,00	€ 105,00	€ 122,00

4 – 6 NÄCHTE

Zeitraum	MANSARDEN Kat. B (DZ) ab 2 Pers.	BALKONZIMMER Kat. A (DZ) ab 2 Pers.	EINZEL Kat. A	SUPERIOR (DZ) ab 2 Pers.
ca. 05.10.18 – 26.10.18	€ 80,00	€ 90,00	€ 90,00	€ 103,00
26.10.18 – 21.12.18	€ 98,00	€ 114,00	€ 114,00	€ 127,00
06.01.19 – 25.01.19	€ 85,00	€ 100,00	€ 100,00	€ 117,00
25.01.19 – 01.03.19	€ 98,00	€ 114,00	€ 114,00	€ 127,00
10.03.19 – 12.04.19	€ 98,00	€ 114,00	€ 114,00	€ 127,00
28.04.19 – 05.05.19	€ 85,00	€ 100,00	€ 100,00	€ 117,00

AB 7 NÄCHTE

Zeitraum	MANSARDEN Kat. B (DZ) ab 2 Pers.	BALKONZIMMER Kat. A (DZ) ab 2 Pers.	EINZEL Kat. A	SUPERIOR (DZ) ab 2 Pers.
ca. 05.10.18 – 26.10.18	€ 75,00	€ 85,00	€ 85,00	€ 98,00
26.10.18 – 21.12.18	€ 93,00	€ 109,00	€ 109,00	€ 122,00
21.12.18 – 06.01.19* **	€ 114,00	€ 130,00	€ 130,00	€ 143,00
06.01.19 – 25.01.19	€ 80,00	€ 95,00	€ 95,00	€ 112,00
25.01.19 – 01.03.19	€ 93,00	€ 109,00	€ 109,00	€ 122,00
01.03.19 – 10.03.19*	€ 108,00	€ 125,00	€ 125,00	€ 138,00
10.03.19 – 12.04.19	€ 93,00	€ 109,00	€ 109,00	€ 122,00
12.04.19 – 28.04.19*	€ 108,00	€ 125,00	€ 125,00	€ 138,00
28.04.19 – 05.05.19	€ 80,00	€ 95,00	€ 95,00	€ 112,00

** Exklusiv Silvesterzuschlag € 83,- siehe Wissenswertes; * In den gezeichneten Zeiträumen gilt ein Mindestaufenthalt von 7 Nächten.

SUITEN

pro Person und Nacht, inkl. Halbpension, exklusive Ortstaxe

1 – 3 NÄCHTE

Zeitraum	FAMILIENZIMMER Kat. B für min. 4 Personen	GLETSCHERSUITE min. 4 Personen	TIROLER SUITE 5 - 7 Personen
ca. 05.10.18 – 26.10.18	€ 89,00	€ 112,00	€ 89,00
26.10.18 – 21.12.18	€ 107,00	€ 136,00	€ 107,00
06.01.19 – 25.01.19	€ 94,00	€ 126,00	€ 94,00
25.01.19 – 01.03.19	€ 107,00	€ 136,00	€ 107,00
10.03.19 – 12.04.19	€ 107,00	€ 136,00	€ 107,00
28.04.19 – 05.05.19	€ 90,00	€ 122,00	€ 90,00

4 – 6 NÄCHTE

Zeitraum	FAMILIENZIMMER Kat. B für min. 4 Personen	GLETSCHERSUITE min. 4 Personen	TIROLER SUITE 5 - 7 Personen
ca. 05.10.18 – 26.10.18	€ 80,00	€ 103,00	€ 80,00
26.10.18 – 21.12.18	€ 98,00	€ 127,00	€ 98,00
06.01.19 – 25.01.19	€ 85,00	€ 117,00	€ 85,00
25.01.19 – 01.03.19	€ 98,00	€ 127,00	€ 98,00
10.03.19 – 12.04.19	€ 98,00	€ 127,00	€ 98,00
28.04.19 – 05.05.19	€ 85,00	€ 117,00	€ 85,00

AB 7 NÄCHTE

Zeitraum	FAMILIENZIMMER Kat. B für min. 4 Personen	GLETSCHERSUITE min. 4 Personen	TIROLER SUITE 5 - 7 Personen
ca. 05.10.18 – 26.10.18	€ 75,00	€ 98,00	€ 75,00
26.10.18 – 21.12.18	€ 93,00	€ 122,00	€ 93,00
21.12.18 – 06.01.19	€ 114,00	€ 143,00	€ 114,00
06.01.19 – 25.01.19	€ 80,00	€ 112,00	€ 80,00
25.01.19 – 01.03.19	€ 93,00	€ 122,00	€ 93,00
01.03.19 – 10.03.19	€ 108,00	€ 138,00	€ 108,00
10.03.19 – 12.04.19	€ 93,00	€ 122,00	€ 93,00
12.04.19 – 28.04.19	€ 108,00	€ 138,00	€ 108,00
28.04.19 – 05.05.19	€ 80,00	€ 112,00	€ 80,00

Tiroler Suite: nur ab 5 Personen buchbar. Familienzimmer & Gletschersuite: nur für 4 Personen buchbar.

Doppelzimmer zur Einzelbenützung: nur auf Anfrage möglich (Feiertage, Wochenenden und Ferien ausgenommen).

Ansonsten gilt die Mindestbelegung und es wird die Leerbettgebühr für die 2. Person verrechnet.

KINDERPREISE WINTER 2018/2019

pro Person und Nacht, inkl. Halbpension, exklusive Ortstaxe

KINDERPREISE AB 2 VOLLZÄHLERN IM DOPPELZIMMER

Pro Kind und Nacht inkl. Halbpension	1 - 3 Nächte	ab 4 Nächten
Kinder bis 2,99 Jahren	Kostenlos	Kostenlos
Kinder von 3 – 4,99 Jahren	€ 38,50	€ 29,50
Kinder von 5 – 9,99 Jahren	€ 59,00	€ 50,00
Kinder von 10 – 14,99 Jahren	€ 69,50	€ 60,50

Weihnachten/Silvester, Fasching & Ostern: gilt ein Mindestaufenthalt von 7 Nächten.

Im Preis inbegriffen:

- Für Kinder ab 3 Jahren stehen Bademäntel zur Verfügung (keine Badeschuhe)
- Eigenes Kindermenü oder Kinderbuffet in den Ferienzeiten (Silvester, Fasching, Ostern)
- Aufenthaltsraum mit Tischtennis, Billard, Air Hockey, Flipper

Kinderpreise sind nur gültig bei Belegung im Doppelzimmer ab 2 Vollzahlern im Zustellbett.

Keine Kinderermäßigung im Familienzimmer B sowie in unseren Suiten.

Kinder bis 14,99 Jahre bezahlen keine Ortstaxe.

Gäste ab 15 Jahren im Zimmer der Eltern bzw. ab 2 Vollzahler, im Zustellbett erhalten 15% Ermäßigung auf den Halbpensionspreis der Vollzahler.

Der Wellnessbereich und das Schwimmbad steht auch unseren kleinen Gästen zur Verfügung.

Der Saunabereich ist jedoch nur für Erwachsene zugänglich.

Das Hotel ist jährlich von Mai bis Anfang Oktober geschlossen. Änderungen vorbehalten! Mit Erscheinen der neuen Preisliste verlieren alle vorigen Preislisten ihre Gültigkeit.

Irrtümer und Druckfehler in dieser Broschüre vorbehalten. Preise zzgl. Ortstaxe: Erwachsene (ab 15 Jahre) € 2,80/Nacht.

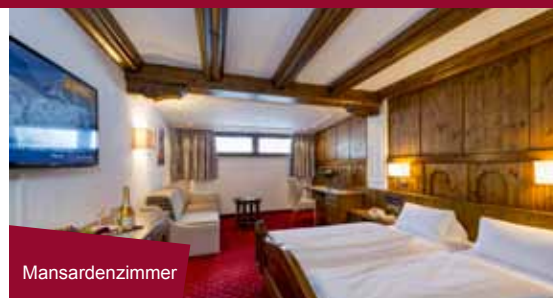

Mansardenzimmer



Balkonzimmer
Haus 2



Tiroler Suite



Einzelzimmer
(Tiroler Suite)



Gletschersuite



Doppelzimmer
Superior



Einzelzimmer



Familienzimmer
Haus 2

Alle Bilder unserer Zimmer sind unverbindliche Beispiele. Abweichungen möglich. Spezielle Zimmerwünsche werden berücksichtigt, können aber nicht garantiert werden.

MUTTERBERG-AKTIV-PAUSCHALEN

pro Person, exklusive Ortstaxe, inkl. Skipass

SPEZIAL PAUSCHALE I

Pauschale gilt nur bei einer **Anreise am Sonntag oder Montag**.

PREISVORTEIL:
€ 25,- p. P. und Aufenthalt

Zeitraum	MANSARDEN DZ Kat. B TIROLER SUITE (5-7 Pers.)	BALKON (DZ) Kat. A EINZELZIMMER Kat. A	SUPERIOR (DZ) GLETSCHER SUITE (4 Pers.)
05.10.18 – 12.10.18	€ 413,00	€ 453,00	€ 505,00
14.10.18 – 26.10.18	€ 434,00	€ 474,00	€ 526,00
28.10.18 – 21.12.18	€ 506,00	€ 570,00	€ 622,00
06.01.19 – 25.01.19	€ 454,00	€ 514,00	€ 582,00
27.01.19 – 01.03.19	€ 506,00	€ 570,00	€ 622,00
10.03.19 – 12.04.19	€ 506,00	€ 570,00	€ 622,00
28.04.19 – 03.05.19	€ 454,00	€ 514,00	€ 582,00
PREISVORTEIL: € 25,00 pro Person und Aufenthalt			

Pro Person, inklusive 4 Nächten mit Halbpension und 3 ½-Tages-Gletscherskipass (gültig am Anreisetag ab 12 Uhr mittags).

SPEZIAL PAUSCHALE II

Pauschale gilt nur bei einer **Anreise am Sonntag**.

PREISVORTEIL:
€ 25,- p. P. und Aufenthalt

Zeitraum	MANSARDEN DZ Kat. B TIROLER SUITE (5-7 Pers.)	BALKON (DZ) Kat. A EINZELZIMMER Kat. A	SUPERIOR (DZ) GLETSCHER SUITE (4 Pers.)
05.10.18 – 12.10.18	€ 524,00	€ 574,00	€ 639,00
14.10.18 – 26.10.18	€ 550,00	€ 600,00	€ 665,00
28.10.18 – 21.12.18	€ 640,00	€ 720,00	€ 785,00
06.01.19 – 25.01.19	€ 575,00	€ 650,00	€ 735,00
27.01.19 – 01.03.19	€ 640,00	€ 720,00	€ 785,00
10.03.19 – 12.04.19	€ 640,00	€ 720,00	€ 785,00
28.04.19 – 03.05.19	€ 575,00	€ 650,00	€ 735,00
PREISVORTEIL: € 25,00 pro Person und Aufenthalt			

Pro Person, inklusive 5 Nächten mit Halbpension und 4-Tages-Gletscherskipass.

Achtung: Pauschalen verlieren an Gültigkeit, wenn der Skipass nicht im Hotel erworben wird. In diesem Fall wird der aktuelle Halbpensionspreis berechnet. Preise zzgl. Ortstaxe: Erwachsene (ab 15 Jahre) € 2,80/Nacht. Bei vorzeitiger Abreise oder verspäteter Anreise ist keine Rückvergütung möglich. Mehr Informationen auf Seite 14/15.

SPEZIAL PAUSCHALE III

Anreise je nach Verfügbarkeit jederzeit möglich.

PREISVORTEIL:
€ 20,- p. P. und Aufenthalt

Zeitraum	MANSARDEN DZ Kat. B TIROLER SUITE (5-7 Pers.)	BALKON (DZ) Kat. A EINZELZIMMER Kat. A	SUPERIOR (DZ) GLETSCHER SUITE (4 Pers.)
05.10.18 – 12.10.18	€ 633,00	€ 693,00	€ 771,00
14.10.18 – 26.10.18	€ 664,00	€ 724,00	€ 802,00
28.10.18 – 21.12.18	€ 772,00	€ 868,00	€ 946,00
06.01.19 – 25.01.19	€ 694,00	€ 784,00	€ 886,00
27.01.19 – 01.03.19	€ 772,00	€ 868,00	€ 946,00
10.03.19 – 12.04.19	€ 772,00	€ 868,00	€ 946,00
28.04.19 – 03.05.19	€ 694,00	€ 724,00	€ 886,00
PREISVORTEIL: € 20,00 pro Person und Aufenthalt			

Pro Person, inklusive 6 Nächten mit Halbpension und 5-Tages-Gletscherskipass.

SPEZIAL PAUSCHALE IV

Anreise, je nach Verfügbarkeit täglich möglich.

PREISVORTEIL:
€ 35,- p. P. und Aufenthalt

Zeitraum	MANSARDEN DZ Kat. B TIROLER SUITE (5-7 Pers.)	BALKON (DZ) Kat. A EINZELZIMMER Kat. A	SUPERIOR (DZ) GLETSCHER SUITE (4 Pers.)
05.10.18 – 12.10.18	€ 721,00	€ 791,00	€ 882,00
14.10.18 – 26.10.18	€ 756,00	€ 826,00	€ 917,00
28.10.18 – 21.12.18	€ 882,00	€ 994,00	€ 1.085,00
06.01.19 – 25.01.19	€ 791,00	€ 896,00	€ 1.015,00
27.01.19 – 01.03.19	€ 882,00	€ 994,00	€ 1.085,00
10.03.19 – 12.04.19	€ 882,00	€ 994,00	€ 1.085,00
28.04.19 – 03.05.19	€ 791,00	€ 896,00	€ 1.015,00
PREISVORTEIL: € 35,00 pro Person und Aufenthalt			

Pro Person, inklusive 7 Nächten mit Halbpension und 6-Tages-Gletscherskipass.



AKTIV SEIN & RELAXEN IM ALPENSPORTHOTEL MUTTERBERG

Wellness

Relaxen Sie nach einem tollen Skitag in unserer Wellness-Oase mit Hallenbad, Panorama-Whirlpool mit Blick auf die Stubai Bergwelt, Sauna, Dampfbad, Kneippbecken sowie einer Infrarot-Kabine. Gegen Gebühr können Sie auch das Solarium nutzen.

Fitness

Der Fitnessraum ist ausgestattet mit Laufband und Stepper von Technogym und dient Ihrer „kleinen Fitness“ im Urlaub.

Öffnungszeiten:

Whirlpool und Schwimmbad:
07:00 – 19:00 Uhr
Sauna (nur für Erwachsene):
14:00 – 19:00 Uhr

APRÈS-SKI IN NEUSTIFT PARTY PEOPLE AUFGE- PASST!

Treffpunkt Après-Ski-Schirm & Mutterberger Stadl ...

Nach dem Skifahren immer noch Energie? Dann kommen Sie vorbei: An der Après-Ski-Bar des Alpensporthotels Mutterberg in Neustift, direkt an der Talstation der Stubai Gletscherbahn – beim „genialsten“ Après-Ski im Stubaital!

Öffnungszeiten:

Après-Ski-Schirm:
täglich 14:00 Uhr – 19:00 Uhr
Mit Ausnahme auch länger: bis 22:00 Uhr
Mutterberger „Stadl“:
täglich von 14:00 Uhr bis Open End

SEMINARE, TAGUNGEN, KONGRESSE

Ihre Veranstaltung im Alpensporthotel Mutterberg, Neustift ...

Ob Seminare, Konferenzen, Tagungen, Vorträge oder Incentives – das Alpensporthotel Mutterberg in Neustift, im schönen Tiroler Stubaital, ist die richtige Adresse damit Ihre Veranstaltung zum Erfolg wird.

Unser Seminarraum für Ihre Veranstaltung in Neustift im Stubaital

Der 112 m² große, individuell bestuhlbare Seminarraum, bietet sehr viel Platz:

Kinobestuhlung: 60 Personen

U-Tafel-Bestuhlung: 30-45 Personen

Technische Ausstattung:

- Großbildprojektion, Beamer
- Motorleinwand 400 x 250 cm
- Overhead 3M, 400 W
- Flip-Charts
- Audioanlage mit Funkmikro
- Diverse Audioeingänge
- Elektrische Vollverdunkelung

Hausgästen steht der Seminarraum gratis zur Verfügung. Kompetenter Service sowie zahlreiche Zusatzleistungen (Versorgung mit Getränken, Snacks etc.) gewährleisten einen angenehmen und reibungslosen Ablauf. Planen Sie Ihre Veranstaltung mit dem erfahrenen Team im Alpensporthotel Mutterberg, Neustift im Stubaital.





DER STUBAIER GLETSCHER SCHNEEGARANTIE VON OKTOBER BIS JUNI

Auf einer Fläche von über 700 ha (davon 26,8 ha beschneit) hat der Stubai Gletscher – das größte Gletscher-Skigebiet Österreichs – wahrlich eine Menge zu bieten und lässt wohl jedes Skifahrerherz höherschlagen:

- 110 perfekt präparierte Pistenkilometer gesamt
- 19 km Skirouten
- 2 km Höhenloipe
- 25 Seilbahn- und Liftanlagen: 5 Gondelbahnen, 7 Sesselbahnen, 9 Schlepplifte, 4 Zauberteppiche und ein Schneekarussell Snowboard-Funpark
- Winterwanderweg von der Bergstation Eisgrat zur Bergstation Gamsgarten
- Aussichtspunkte: Gipfelplattform TOP OF TYROL, Bergstation Schaufeljoch, Sonnenterrasse Eisgrat
- 3S Eisgratbahn: nur 12 Minuten Fahrtzeit auf 2.900 Meter zur Bergstation Eisgrat
- u.v.m.

Mutterberg-Extra: Ihre Skipässe ab 1 Tag können Sie direkt bei uns an der Rezeption abholen. Halbtageskarten und Wanderkarten sind nur an der Kasse der Stubai Gletscherbahn erhältlich.

STUBAIER GLETSCHER SKIPASS WINTERTARIFE

14.10.2018 – 05.05.2019

TAGESKARTEN	Erwachsene	Kinder	Jugendliche	Senioren
gültig ab 08:00/08:30 Uhr	€ 48,00	€ 24,00	€ 31,20	€ 38,40
VORTEILSSKIPÄSSE (Bei Kauf ab 12 Uhr – 1/2 Skitag geschenkt)	Erwachsene	Kinder	Jugendliche	Senioren
2-Tagesskipass ab 12.00 Uhr 2 1/2 Tage gültig	€ 95,00	€ 47,50	€ 61,80	€ 76,00
3-Tagesskipass ab 12.00 Uhr 3 1/2 Tage gültig	€ 139,00	€ 69,50	€ 90,40	€ 111,20
SKIPÄSSE	Erwachsene	Kinder	Jugendliche	Senioren
4-Tagesskipass	€ 175,00	€ 87,50	€ 113,80	€ 140,00
5-Tagesskipass	€ 204,00	€ 102,00	€ 132,60	€ 163,20
6-Tagesskipass	€ 231,00	€ 115,50	€ 150,20	€ 184,80
7-Tagesskipass	€ 260,00	€ 130,00	€ 169,00	€ 208,00
8-Tagesskipass	€ 281,00	€ 140,50	€ 182,70	€ 224,80
9-Tagesskipass	€ 303,00	€ 151,50	€ 197,00	€ 242,40
10-Tagesskipass	€ 325,00	€ 162,50	€ 211,30	€ 260,00
11-Tagesskipass	€ 346,00	€ 173,00	€ 224,90	€ 276,80
12-Tagesskipass	€ 368,00	€ 184,00	€ 239,20	€ 294,40
13-Tagesskipass	€ 386,00	€ 193,00	€ 250,90	€ 308,80
14-Tagesskipass	€ 405,00	€ 202,50	€ 263,30	€ 324,00
SKIPÄSSE mit freier Tageswahl	Erwachsene	Kinder	Jugendliche	Senioren
3 Tage (in 6 Tagen)	€ 143,00	€ 71,50	€ 93,00	€ 114,40
4 Tage (in 6 Tagen)	€ 182,00	€ 91,00	€ 118,30	€ 145,60
5 Tage (in 7 Tagen)	€ 221,00	€ 110,50	€ 143,70	€ 176,80

Kinder:* unter 10 Jahren in Begleitung eines Elternteiles frei = Kinderfreikarte

von 10 bis 14 Jahren = Kindertarif

Jugendliche:* von 15 bis 18 Jahren

Senioren:* ab 65 Jahren ca. 20 % Ermäßigung auf Erwachsenentarif

Jahrgang 1935 und älter = Freikarte

**Ausweise für Kinder, Jugendliche und Senioren erforderlich!*

Tarife ohne Gästekarten sind um 10 % höher als Tarife mit einer Tiroler Gästekarte!

Bei Saisonsüberschreitung wird automatisch ein Mischpreis berechnet. Änderungen vorbehalten!

WISSENSWERTES FÜR IHREN URLAUB IM ALPENSPORTHOTEL MUTTERBERG

Allergien

Wir bitten Sie höflichst, uns bis zu 7 Tage vor Anreise eine mögliche Allergie mitzuteilen, um Vorbereitungen treffen zu können. Für vegane Speisenzubereitung erlauben wir uns einen Aufpreis von € 10,00 zu verrechnen.

An- und Abreisetag

Ihr Zimmer steht Ihnen am Anreisetag ab 15:00 Uhr und am Abreisetag bis 11:00 Uhr zur Verfügung.

Frühstück extra am Anreisetag

- Erwachsene € 15,00
- Kinder 7 – 14 Jahre € 7,00
- Kinder 3 – 7 Jahre € 4,00

Bei einer Buchung nur mit Frühstück ist eine Umbuchung auf Halbpension vor Ort nicht mehr möglich. Sie können jedoch täglich bis 18 Uhr in unserem Restaurant à la carte essen.

Garagenplatz

€ 10,00/Tag, Gratisparkplätze im Freien

Geschenkgutschein

Verschenken Sie doch einen Verwöhntag oder einen Aufenthalt im Alpensporthotel Mutterberg. Ihren individuellen Geschenkgutschein können Sie online unter www.mutterberg.at bestellen.

Hunde

€ 16,00/Tag (ohne Futter). Im Speisesaal, in der Relax-Oase sind Hunde nicht erlaubt. Hundedecke oder Hundekorb sind nicht

vorhanden. Bei Bedarf wird eine Endreinigungsgebühr berechnet. In den Kategorien DZ Superior und Gletschersuite sind keine Hunde erlaubt. Hunde dürfen erst nach schriftlicher Rückbestätigung des Hotels mitgebracht werden. Sollte dies nicht geschehen sein, behalten wir uns das Recht vor, die Zimmerkategorie entsprechend anzupassen (Downgrade jedoch ohne Preisanpassung) oder eine Stornierung (90% Stornokosten) vorzunehmen.

Kleiderordnung im Speisesaal

Wir bitten Sie, zum Abendessen in angemessener Kleidung zu erscheinen. Das Tragen von Skischuhen, Skianzügen, Bademänteln oder Trainingsanzügen ist nicht gestattet. Frühstück: Freizeitkleidung/Skianzug. Keine Skischuhe und Bademäntel.

Nichtraucher / Raucherbereich

Unsere Speiseräume, die Lobby sowie Zimmer werden als Nichtraucherzone geführt.

In unserem À la carte Restaurant sowie im Stadl darf geraucht werden.

Nachmittagsjause (Tee und Kuchen)

Täglich von 16:00 – 17:00 Uhr

Obligatorischer Silvesterzuschlag

Pro Erwachsenen € 83,00, auch bei Nichtteilnahme an den Feierlichkeiten. Für Kinder unter 14 Jahren wird kein Zuschlag verrechnet.

Ortstaxe

Erwachsene (ab 15 Jahre) € 2,80/Nacht. Nicht im Halbpensions- und Pauschalpreis inkludiert.

Seminarraum

€ 10,00/Stunde

Skipass

Mit dem Kauf eines Skipasses schließen Sie einen Beförderungsvertrag mit der WINTERSPORT TIROL AG & CO STUBAIER BERGBAHNEN KG ab. Die einzelnen Leistungen, zu denen diese Karte berechtigt, werden von rechtlich selbständigen Unternehmern erbracht. Das Alpensporthotel Mutterberg, welches die Karte verkauft, handelt für die Stubaier Gletscherbahn nur als deren Vertreter. Zur Erbringung der einzelnen Leistungen und zum Schadenersatz bei allfälligen Zwischenfällen ist daher nur der jeweilige Unternehmer (Stubaier Gletscherbahn) verpflichtet. AGB Stubaier Gletscherbahnen

Spätanreise

Sollten Sie am Anreisetag kein Abendessen zu sich nehmen, werden bei rechtzeitiger Bekanntgabe (Ankunftstag bis 15:00 Uhr)

- pro Erwachsene € 11,00
- pro Kind 7 – 14 Jahre € 7,00
- pro Kind 3 – 7 Jahre € 4,00

von der Rechnung abgezogen. Bei verspäteter Abmeldung ist dies leider nicht mehr möglich.

Stornierungen

Stornierungen sind nur in schriftlicher Form per Mail, Fax oder über den Postweg gültig. *Bis 6 Wochen vor Anreise:* Bearbeitungsgebühr von € 20. Zimmer werden kostenlos storniert. *Ab 6 Wochen vor Anreise:* 70% des Zimmerpreises

Ab 7 Tagen bis 48 Stunden vor Anreise: 90% des Zimmerpreises

Bei Absage 48 Stunden vor Anreise: 100% des Zimmerpreises

Dies gilt jedoch nur für Privatgäste.

Gruppen: bis 3 Monate vor Anreise kostenlos.

Versicherung

Über Reiseversicherungen und Buchungsdetails informieren wir Sie gerne.

Wir empfehlen bei jeder Buchung eine Reiserücktrittsversicherung. Es gelten die Bestimmungen des www.hotelverband.at.

Zahlungsarten

Gerne möchten wir Sie darauf hinweisen, dass Sie Ihre Hotelrechnung am Vorabend der Abreise oder spätestens am Morgen der Abreise bis 11 Uhr bezahlen können. Wir akzeptieren Bargeld, Maestro, Visa und Masterkarten.



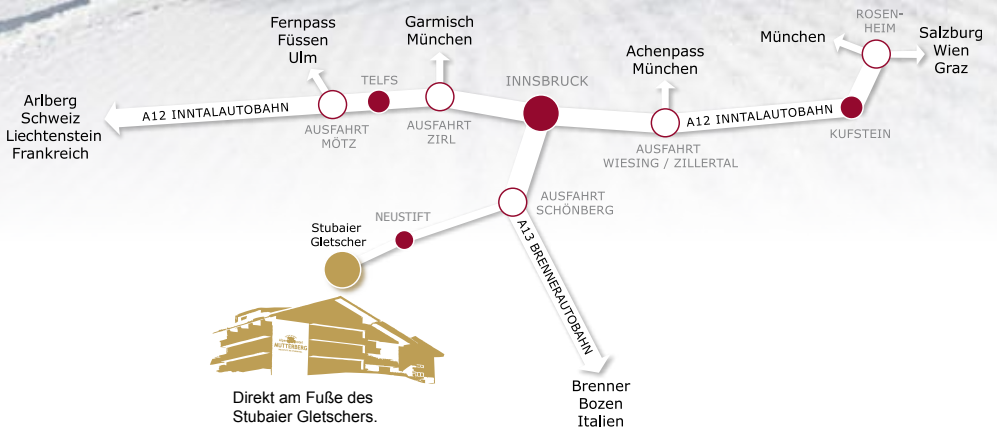

6167 Neustift, Austria
Tel. +43 (0)5226 8116
Fax +43 (0)5226 8105
info@mutterberg.at
www.mutterberg.at



Fotos: Digital-Foto Lebesmühlbacher, eye5/Christoph Schöch,
Foto Bernard/Hubert Bernard, Fotowerk Aichner
Konzept und Gestaltung: die rekord, Innsbruck